

第6支部通信

MAGAZINE

I LOVE TAMAGAWA.

Vol.

2

Mar.2023

特集 ネルデザインワークス neru design works

- ・欲しいモノをカタチに。
キャンプギアを通じた、日本のモノ作りへの貢献
- ・国税庁ホームページのご紹介
- ・申告漏れがあった場合には
- ・支部長挨拶・第6支部紹介



Pick Up!
第6支部の仲間たち

～あなたの疑問にお答えします！～

まずは「国税庁ホームページ」へアクセス！

国税庁

検索

国税に関する一般的なご質問に対する回答を、**タックスアンサー**や**チャットボット**でお調べいただけます。

タックスアンサー

自分に合った状況から探す | いくつかの質問に答えていただくことで情報を探すことができます。

スタート

キーワードから探す | 調べたいキーワードを入力していただくことで情報を探すことができます。
※ 検索結果は関連度が高い順に一覧表示されます。

分野から探す | 次の分野について調べる場合には、こちらから情報を探すことができます。

一覧から探す | 一覧から情報を探すことができます。

チャットボット

① よくある質問などはメニューから選択して、質問することができます。

② 話し言葉、キーワードなどの文字で入力して質問することができます。どのメニューを選んでいかわからない場合などは、こちらから入力して質問することができます。

※ 画面はイメージです。実際の画面と異なる場合があります。

国税に関する一般的なご相談は国税局電話相談センターへ！

音声案内に従って「1」を選択していただきますと、国税局電話相談センターにおつなぎします。

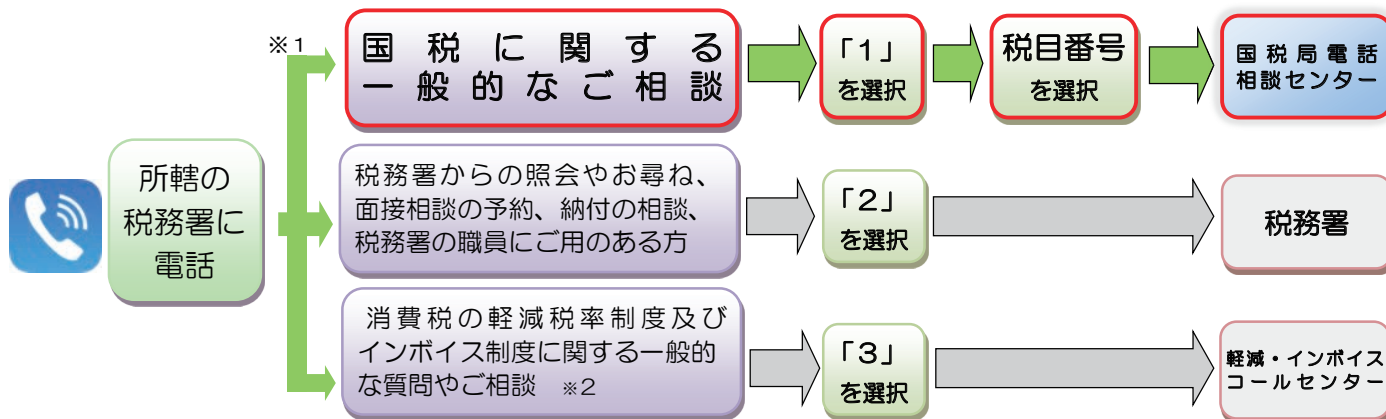

※1 所得税等の確定申告期は、所得税、個人事業者の消費税及び贈与税の確定申告に関するご相談は、自動音声に従って「0」を選択してください。

※2 消費税の軽減税率制度及びインボイス制度に関する一般的なご相談は、専用ダイヤル（0120-205-553）を設けて受け付けています。

税務署での面接相談は、事前予約が必要です！

電話での回答が困難な相談内容（具体的に書類や事実関係を確認する必要がある場合など）については、所轄の税務署において面接相談をお受けしておりますので、あらかじめ所轄の税務署に電話し（音声案内に従い「2」を選択）、事前に相談日時等を予約いただくようお願いします。

申告漏れがあった場合には…

売上げに関する帳簿を作成・保存していない事業者の方は加算税が重くなります

改正内容

帳簿を作成・保存する義務のある事業者の方について、売上げに関する帳簿を保存していなかったことや帳簿の売上げについての記載が不十分であったことが税務調査において把握された場合には、帳簿に記載すべき事項に関する申告漏れ等に対して通常課される加算税（過少申告加算税・無申告加算税）の割合が最大10%加重される措置が講じられました。

※ 令和6年1月1日以後に法定申告期限等が到来する申告所得税・法人税・消費税について適用されます。

（例）申告所得税の場合は、令和5年分の確定申告に対する修正申告等から対象

対象となる事業者

- ✓ 事業所得、不動産所得、山林所得を生ずべき業務を行う個人事業者
- ✓ 法人
- ✓ 消費税の課税事業者

会計ソフトを利用することで簡単に帳簿の作成ができます。会計ソフトの利用をぜひご検討ください。

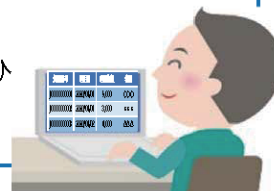

対象となる帳簿

- ✓ 仕訳帳・総勘定元帳の売上げ（収入）の金額に関する部分
- ✓ 売上帳・現金出納帳などの売上げ（収入）の金額が確認できる帳簿

個人事業者の記帳・帳簿等の保存制度や、加算税の加重措置に関するQ&Aについては、国税庁ホームページをご覧ください。



記帳・帳簿等の保存制度



加重措置に関するQ&A

欲しいものを 欲カタチに

株式会社ネルデザインワークス 代表取締役 重弘 剛直さん

キャンプギアを通じた日本のモノ作りへの貢献 使うことによって経年優化するようなモノ作り

就職のため広島から上京して23年になります
が、未だに自然の少ない都会が苦手です。都会から逃れるように毎週末キャンプに行っていたくらいなので、10年ほど前に自然豊かな二子玉川へ引越してきてやっと生活が落ち着いたという感じです。二子玉川に引越してきてからDIYでキャンプ用品の製作を始め、neru design worksを立ち上げたのが2014年。二子玉川の自然の中で遊びながら、モノ作りをスタートしたブランドなので、この地に来ていなければ生まれていなかったと思います。

2021年に長年務めたメーカーを退職し、neru design worksの活動を本格化させる際も、事務

所は二子玉川と決めていましたから、自分にとってもブランドにとっても、この街と自然のバランスが合っているでしょうね。neru design worksは、いわゆるガレージブランドといわれる小さな小さなブランドです。SNSを通じて情報を発信し、モノ作りをしてオンラインで販売する。しかもキャンプという限られた市場が相手です。普通に考えたら脱サラして大丈夫？と思われるますよね。私もそう思います（笑）

では何故そんな無謀な挑戦をしたのか？実はサラリーマン時代に感じていた、ある危機感が原動力になっているんです。私は20年以上メーカー勤めをする中で、日本のモノ作りが失われていく場面

をずっと見てきました。かつて日本で生産していた製品の多くが、アジアを中心とした海外生産になっていることはご存知の通りです。これにより私たちは価格や供給量といった面で大きなメリットを享受してきたのも事実ですが、その裏ではたくさんのモノ作りの現場がなくなってしまうています。今でも日本のモノ作りは素晴らしいと思いますが、生産現場を失い続けてきたことで、Made in JAPANの価値がどんどん毀損してしまっているのもまた事実です。このままだと日本でモノ作りができなくなる。メーカー勤めをする中で感じてきた危機感がneru design worksの活動に大きな影響を与えています。



neru design worksのアイコン的存在である斧や鉈はその一例です。10年くらい前に私が好んで使っていたのは海外製の斧ばかりでした。理由は単にカッコいいから。日本の刃物は世界的にも高く評価されているにも関わらず、使いたいと思えるようなキャンプ用の斧がありませんでした。同じ頃、需要減少により、高い技術を持つ鍛冶職人が少しずつ廃業していったという話を聞き、居ても立ってもいられなくなりました。職人さんの世界は一度技術が途絶えてしまうと二度と戻せません。「だったら……自分が使いたいと思うような日本製のカッコいい斧を作ろう」。キャンプという狭い世界であったとしても、日本の職人さんの技術を生かした“モノ作り”をすることで、微力であったとしても日本の“モノ作り”に貢献できるはず。そんな思いから斧“ono kezuru”や

鉈“nata kezuru”は生まれました。その後も越前打刃物の包丁や、鯖江の金子眼鏡さんとのサングラス作り、九州のレディーメイドプロダクツさんと作成したアルミ鋳造のダッチ、都内にある町工場の高橋絞り工業さんと作成したガス缶カバーなど、日本全国の職人さんと共にモノ作りを続けています。

もちろん小さなガレージブランドが頑張ったことではできませんが、キャンプを通じて日本のモノ作りの素晴らしさを知ってもらうことはできると思います。最近では中国、韓国、台湾といった国でも評価を頂けるようになってきましたので、海外に対しても日本のモノ作りの素晴らしさを発信していきたいと考えています。メーカーの一社員ではできなかった日本の

“モノ作り”現場への貢献を、ここ二子玉川の地から小さなガレージブランドを通じて目指して行きたいと思っています。

O/O

neru design works

株式会社 neru design works 代表取締役 重弘 剛直
東京都世田谷区玉川 3-9-10 マノア玉川第二 402号室
WEB : <https://nerudesignworks.com>
E-mail : info@nerudesignworks.com
Instagram : @nerudesignworks

第6支部の仲間たち

ご挨拶

日頃より（公社）玉川法人会第6支部の活動に温かいご支援とご協力をいただきありがとうございます。今回支部のPRとして会社や店を紹介することになりました。少しでも法人会の仲間として関連ができれば幸いに存じます。また、税務に

関する情報や地元のおすすめスポットなど皆様にとって役立つ情報誌になれば幸いと考えております。これからもどうぞ宜しくお願いいたします。

玉川法人会第6支部
支部長 / 鈴木準之助



NewMember



BLUE POPPY Bakery

お店のコンセプトは「BREAD BAZAAR」。色々な国のパンを自由に使って作りたいです。来て下さる方がワクワクして笑顔になれるパン屋を目指しています。

📍 東京都世田谷区玉川 2-12-7

NSEビル 1A

☎ 03-5797-9560

restaurant&bar vanilla beans

1996年オープン。ノンジャンルのレストランと豊富なドリンクをご用意しております。1日のハイライトとなる時間をゆったり過ごして頂けるようスタッフ一同、お待ちしております。

📍 東京都世田谷区玉川 3-23-24

カーム・ヴィアマーレ B1F

HP <https://vanillabeans.owst.jp/>



二子玉川整形外科クリニック

二子玉川駅から徒歩3分の整形外科クリニック。MRI、CT、エコーなどによる精密検査、外傷や四肢の慢性疾患に対する日帰り手術を行っています。また、各種健診も行っております。長く続く痛みやお怪我でお困り際には、是非ご利用ください。

📍 東京都世田谷区玉川 3-6-1

第6 明友ビル 2F・3F

☎ 03-6432-7205



EIGHT TOKYO

オーガニック自然派レストラン

『地球にやさしいカラダがよるこぶ』

農家直送の有機野菜 & 低温調理のお肉やワインも空間も、すべてが自然派！ 貸切 12名様から承ります。

📍 東京都世田谷区玉川 2-18-3

☎ 090-9682-2888 (ご予約)



日本ワインと天然酵母ピッツァ Cotton

Cotton

国産小麦粉と米粉、天然酵母で発酵させた味わい深い旨味の生地。500°Cを超えるイタリア製の石窯で焼く香ばしいサクッともちっとしたピッツァと滋味深い日本ワイン。築200年の古木を使った温かみのある空間でグラス片手にゆったりとお過ごしください。

📍 東京都世田谷区玉川 4-14-17

パワーライズ二子玉川 1F

☎ 03-6805-6760



メゾンフルーリー二子玉川本店 / オーナーの野口美知子は、1970年初頭にアメリカフランスへ花留学し、日本にパリのアレンジメントを伝えた一人です。二子玉川へは1985年にアトリエとしてオープン。現在は二代目の佐々木久満が雑誌、テレビ、ラジオ、様々な媒体で発信し、ブライダル、リゾートウェディング、ディスプレイなど多岐に渡ります。

📍 東京都世田谷区玉川 3-15-12-106 ☎ 03-3700-8790



第6支部の仲間たち (SHOP)



二子玉川エクセルホテル東急

多摩川や富士山などの豊かな自然が織り成す美しいロケーションと、美味しい食事で華やかなひとときを演出します。

☎ 03-3700-1093



司法書士法人中央ライズアクロス世田谷支店

街の法律家として地域の皆様のお役に立てれば。相続、高齢者問題、不動産取引、会社登記…。1度お気軽にご相談下さい！

☎ 03-3707-4022



アルタクラッセ二子玉川

二子玉川駅より徒歩8分、多摩川を望む立地にある介護付き有料老人ホーム。看護師24時間常駐。運営は介護のセントケア・グループ

☎ 03-5797-5144

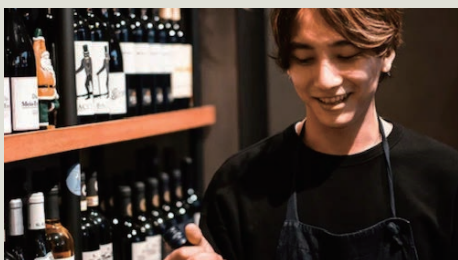

DAVELLO gastropub ~ダベロ~

二子玉川生まれ二子玉川育ち生粋の二子玉川っ子がやっているカフェ&ワインバルです。地元の皆様に愛される飲食店を目指しています！ ☎ 050-5872-3095



丸三証券二子玉川支店

当支店は旧高津支店から移転して今年で11年目を迎えます。「お客様に対する奉仕の心」という経営理念のもと、お客様本意の企業活動に努めています。資産運用のご相談お気軽にお越し下さい。



センチュリー 21 ライフステーション

創業以来28年、二子玉川において住宅に関わるお手伝いをさせていただいております。選んで頂いた感謝を忘れず、地元に必要なとされる企業を目指しております。



楽しく免許を取るなら

コヤマドライビングスクール二子玉川

明るく・楽しく・お洒落な雰囲気が特長の教習所。英語で教習できるコースや聴覚に障がいをお持ちの方には手話で対応も可。BMWなどの外国車も選べます。



髪質改善サロン グランアズーリ

髪質改善サロンとして二子玉川で16年間。独自で開発した髪質改善メニューが人気で、ダメージやくせ毛に悩んでいる方が遠方からも多くご来店しています。

☎ 03-3700-8198



DRAFT KING カフェ&ダイナー

2022年9月に玉川3丁目から現在の場所に移転、再オープンいたしました。アメリカやメキシコ料理を中心にしたカジュアルカフェです。ペットも同伴OKです。

☎ 03-6432-7260



山崎裕俊美容室 二子玉川店

山崎裕俊美容室では厚生労働省の認可を受けた弱酸性美容法を中心に、毛髪・皮膚本来の健康と美しさを保ち、お客様一人一人の状態に合わせてベストな施術を行います。

☎ 03-3700-4800



ウイン薬局

風邪、体の不調等気になることがございましたら、お気軽にご相談ください。

☎ 03-3700-1100

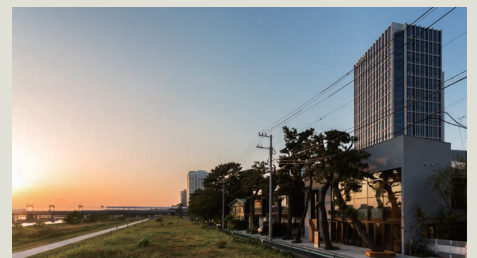

LOHAS KIDS CENTER CLOVER

地域の皆様に見守られ、玉川1丁目で2004年から認可外保育園をやっています！1日の時間を丁寧に過ごしています。

☎ 03-5797-5420

第6支部の仲間たち

二子玉川のシンボルツリー「ハナミズキ」。
ハナミズキの花言葉には、永続性という意味もあるそうです。
この街と、ここに集う仲間が100年続きますように…。



玉川法人会名誉会長
/ (株)アベコー
/ 阿部友太郎



玉川法人会副会長 /
(株)につばん / 村田宣政 /
全国40店舗の「魚がし
日本一」を運営して
おります。



玉川法人会副会長
/ (株)松浦 / 松浦政幸
/ 西海岸をテーマに
古材を利用したり
フォーラム。



女性部会長 /
(株)トウインズ /
田村尚美 / 玉川の魅力
を発信します。



副支部長 / (株)ふたこ
不動産 / 守永文子 /
独創性、企画力で
勝負！



厚生委員会 / (有)壱門
/ 長崎多貴子 / 玉川生
まれの玉川育ち。玉
川の事ならお任せ
ください。



会計 / 世田谷信用金
庫玉川支店・支店長
/ 丹原文二 / 100周年
を迎えました。



玉川法人会税制委
員 / グリユック玉川
管理組合 / 馬場実 /
社会保険労務士



社会貢献委員 /
(株)フロンティア・
フーズ / 永田裕 / 玉川6
店舗！



丸三証券(株)二子玉川
支店 / 狩野薫尚 / 何で
もご相談ください。



大同生命保険 (株)
/ 三溝真由美 / 保険以
外の事でも何でも
ご用命下さい！



第一生命 二子玉川 /
佐藤和代 / 生命保険、
税金などなんでもご
相談ください。



(株)サンミハレ /
河野智昭 / アパート・
マンション・駐車場
の事、ご相談下
さい。



(株)エイケン /
村上妙 / 塗布剤、カ
ビ処理剤、無焼成レ
ンガ開発・施工。



明友不動産 (株)
玉川店 / 雨宮 周一 / 二
子玉川の不動産のこ
たら当店へ！



(株)ロンペイ /
佐伯健一 / 飲食業 /
83歳、第一線で頑
張ってます！



(有)象スタジオ /
江口響子 / CGアートと
教育のZOUSTUDIO
です。



(有)永島金物店 /
永島恒治 / 創業1969
以来地域の金物店と
して家庭用品な
ど。



(有)八百五商店 /
出口章一 / 二子玉川で
80年以上営業、野菜
がとても安いスー
パー。



(株)横浜銀行玉川支店
支店長 / 増永雅樹 / 22
年2月より新店舗に
移転営業しており
ます。



(株)ふたこ麦麦公社
/ 市原尚子 / クラフト
ビール『ふたこビー
ル』を製造してい
ます。



歌と声の教室 / VOICE
QUE / 白壁慶子 / 気軽
に本格ボイトレ！



Native World (株) /
金城麻実 / 4店舗展開
中。お祝いのお花を心
を込めてお作りし
ます。



須田清子 / 須田妍峯公
式サイト「妍雅会」/ 妍
雅会書道教室 / 墨アー
ティスト書道家



すし割烹 二子鮨 /
川辺昌昭 / 二子玉川で
一番古いお鮨屋さん

会員企業の皆様をサポート ビジネスや生活に役立つ各種サービス一覧

都内法人会会員様限定の各種サービスをご用意。
他にはないビジネス支援に特化したサービスは、様々なビジネスシーンに対応でき、経営力に圧倒的な差が生まれます。

企業経営に役立つサービス

 法律相談	 事業・資産承継 相談事業	 M&A 日本ベンチャーキャピタル	 貸倒保証制度 (取引信用保険)	 東法連メンバーズローン	 ストレスチェックサービス
 企業情報・格付情報 照会サービス	 インターネットセミナー	 選択制企業型確定拠出年金 【東法連401k】	 特定退職金共済	 振込手数料 削減サービス	 クラウド型セキュリティサービス 【MGSP】

経営者のプライベートシーンに寄り添うプレミアムなサービスもご用意。法人会ならではのサービスをお楽しみください。

生活に役立つサービス

 日経電子版Pro	 ビジネス誌の斡旋	 セコム・セキュリティ
 防災備蓄斡旋	 ラフォーレ倶楽部	 福利厚生倶楽部

会員特典が嬉しいサービス

 Audi Japan 優待プログラム	 ヤナセ プレミアム カーレンタル	 ビジネスカード
 クルマ関連サービス	 レクサス 成約特典プログラム	

経営支援サービス詳細については、
東京法人会連合会HPをご覧ください。

<https://www.tohoren.or.jp/mgt-support/index.html>

※「会員専用ページ」にはID・パスワードが必要となります。
ID・パスワードは各単位会事務局までお問い合わせください。



発行人 村田宣政
発行元 公益社団法人 玉川法人会
印刷会社 株式会社 紙藤原
編集長 鈴木準之助
副編集長 守永文子
取材・文 守永文子・田村尚美

公益社団法人
玉川法人会

『正しい税知識を身につけたい』
『経営者としての資質を向上させたい』
『経営者の仲間を増やしたい』

経営者の皆さんを支援する組織、それが公益社団法人玉川法人会です。
ぜひ、私たちと一緒に活動しましょう。
会員限定のお得な制度も多数ご用意し、皆様のご入会を心よりお待ちしております。
玉川法人会に関するお問い合わせは

HP:<https://www.tamagawa.or.jp>

〒158-0094 東京都世田谷区玉川 2-1-15

TEL 03-3707-8668

FAX 03-3707-4992

